

ŽUPANIJA: ZAGREBAČKA

**PROGRAM RASPOLAGANJA POLJOPRIVREDNIM ZEMLJIŠTEM U
VLASNIŠTVU REPUBLIKE HRVATSKE**

ZA OPĆINU GRADEC

SADRŽAJ PROGRAMA

1. Ukupna površina poljoprivrednog zemljišta u vlasništvu države na području općine Gradec, iznosi: 677,6372 ha
2. Podaci o dosadašnjem raspolaganju

T-1 Prikaz dosadašnjeg raspolaganja po svim oblicima - površina u ha

R.br.	OBLIK RASPOLAGANJA (skraćeni naziv iz ugovora)	Ukupan broj ugovora	Ukupna površina po ugovorima
1	privremeno korištenje	37	226,0122 ha
	UKUPNO:	37	226,0122 ha

3. Sumarni pregled površina poljoprivrednog zemljišta u vlasništvu države prema oblicima raspolaganja

T-2 Prikaz ukupnih površina po oblicima raspolaganja

OBLIK RASPOLAGANJA	Površina u ha	NAPOMENA (minirano, višegodišnji nasadi i sustavi odvodnje i navodnjavanja)
površine određene za povrat	76,7227	-
površine određene za prodaju - jednokratno, maksimalno do 25%	51,3825	-
površine određene za zakup	549,5320	-
površine određene za zakup za ribnjake	0	-
površine određene za zakup zajedničkih pašnjaka	0	-
površine određene za ostale namjene - jednokratno, maksimalno do 5%	0	-

NAPOMENA/OBRAZLOŽENJE (određene specifičnosti za područje jedinice lokalne samouprave):

Detaljna razrada Programa raspolaganja poljoprivrednim zemljištem u vlasništvu RH za općinu Gradec dostavlja se u nastavku.

DETALJNA RAZRADA PROGRAMA RASPOLAGANJA POLJOPRIVREDNIM ZEMLJIŠTEM U VLASNIŠTVU REPUBLIKE HRVATSKE ZA OPĆINU GRADEC

1. ZEMLJOPISNI PODACI O OPĆINI GRADEC

Općina Gradec prostire se na površini od 88,9834 km² i sastoji se od 20 naselja: Buzadovac, Čugovec, Festinec, Fuka, Grabrić, Gradec, Gradečki Pavlovec, Haganj, Lubena, Mali Brezovec, Podjales, Pokasin, Potočec, Remetinec, Repinec, Salajci, Stari Glog, Tučenik, Veliki Brezovec, Zabrđe prikazanih na slici 1.



Slika 1: Naselja općine Gradec, Izvor: Državna geodetska uprava - obrada autora

2. GOSPODARENJE POLJOPRIVREDNIM ZEMLJIŠTEM U VLASNIŠTVU REPUBLIKE HRVATSKE ZA OPĆINU GRADEC

Sukladno Zakonu o poljoprivrednom zemljištu (NN 20/18, 115/18, 98/19 i 57/22 u daljnjem tekstu: Zakon) poljoprivredno zemljište je dobro od interesa za Republiku Hrvatsku i ima njezinu osobitu zaštitu. Poljoprivrednim zemljištem u smislu ovoga Zakona smatraju se poljoprivredne površine koje su po načinu uporabe u katastru opisane kao: oranice, vrtovi, livade, pašnjaci, voćnjaci, maslinici, vinogradi, ribnjaci, trstici i močvare kao i drugo zemljište koje se može privesti poljoprivrednoj proizvodnji.

Poljoprivredno zemljište mora se održavati pogodnim za poljoprivrednu proizvodnju. Pod održavanjem poljoprivrednog zemljišta pogodnim za poljoprivrednu proizvodnju smatra se sprječavanje njegove zakorovljenosti i obrastanja višegodišnjim raslinjem, kao i smanjenje njegove plodnosti.

Raspolaganje poljoprivrednim zemljištem u vlasništvu države u smislu ovoga Zakona predstavlja: zakup i zakup za ribnjake, zakup zajedničkih pašnjaka, zamjena, prodaja, prodaja izravnom pogodbom, davanje na korištenje izravnom pogodbom, razvrgnuće suvlasničke zajednice, osnivanje prava građenja i osnivanje prava služnosti.

3. UKUPNA POVRŠINA POLJOPRIVREDNOG ZEMLJIŠTA U VLASNIŠTVU REPUBLIKE HRVATSKE

Prema službeno dostavljenim podacima Državne geodetske uprave ukupna površina poljoprivrednog zemljišta u vlasništvu Republike Hrvatske, koje je u katastarskom operatu nadležnog Područnog ureda za katastar Zagreb, upisana kao poljoprivredno zemljište sukladno ovom Zakonu, iznosi 677,6372 ha.

Popis svih katastarskih čestica poljoprivrednog zemljišta u vlasništvu RH za općinu Gradec nalazi se u PRILOGU 1.

Kopija katastarskog plana sa prikazom svih katastarskih čestica poljoprivrednog zemljišta u vlasništvu RH sa podlogom digitalne ortofoto karte općine Gradec izrađena je prema službeno dostavljenim podacima Državne geodetske uprave za potrebe izrade Programa i nalazi se u PRILOGU KKP-1 dok je njen umanjeni prikaz vidljiv na slici 2.

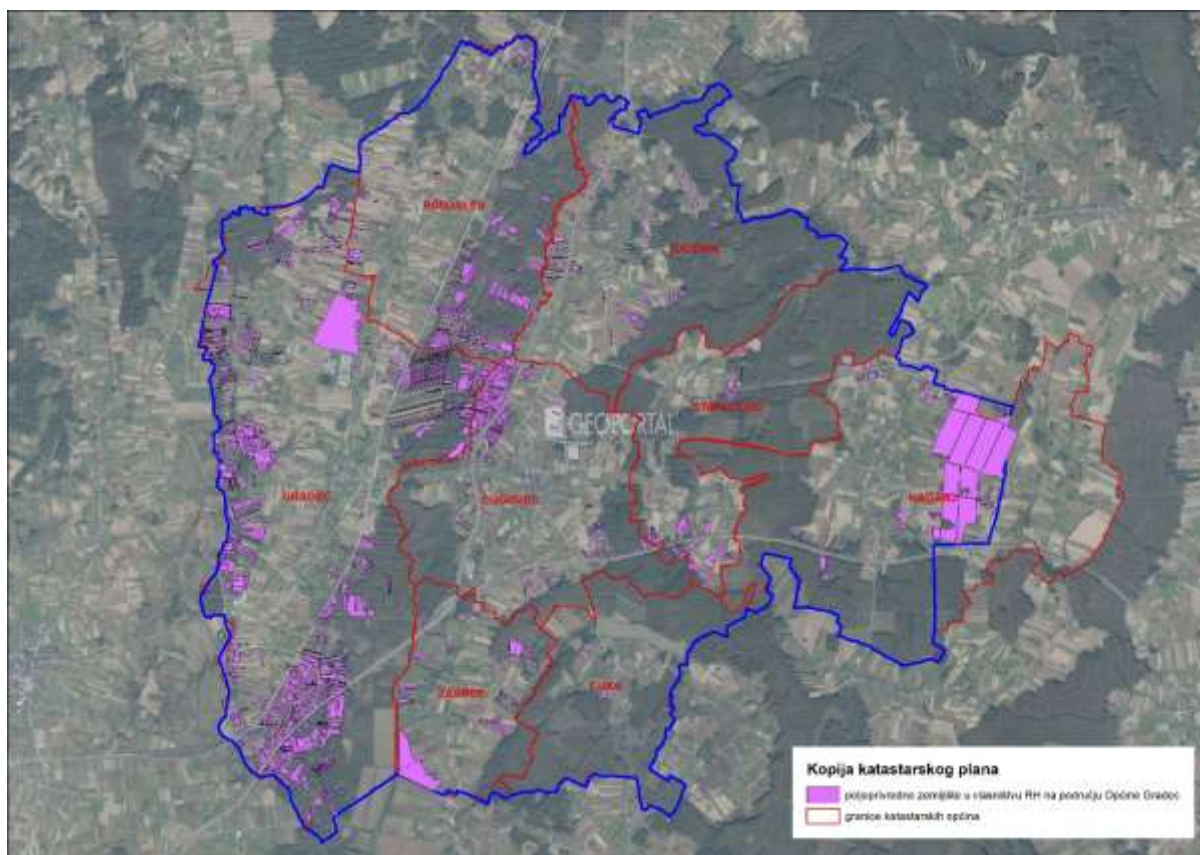

Slika 2: Državno poljoprivredno zemljište na području općine Gradec
Izvor: Državna geodetska uprava, obrada autora

4. PODACI O DOSADAŠNJEM RASPOLAGANJU POLJOPRIVREDNIM ZEMLJIŠTEM U VLASNIŠTVU DRŽAVE

Poljoprivrednim zemljište u vlasništvu Republike Hrvatske na području općine Gradec raspolaže se temeljem sljedećih oblika raspolaganja prikazanih u tablici T-3.

T-3 Prikaz dosadašnjeg raspolaganja poljoprivrednim zemljištem u vlasništvu RH

OBLIK RASPOLAGANJA	Ukupan broj ugovora	Ukupna površina po ugovorima (ha)
privremeno korištenje	37	226,0122 ha
UKUPNO:	37	226,0122 ha

Kopija katastarskog plana sa prikazom svih katastarskih čestica poljoprivrednog zemljišta u vlasništvu RH koje su pod jednim od oblika raspolaganja, sa podlogom digitalne ortofoto karte općine Gradec izrađena je prema službeno dostavljenim podacima Državne geodetske uprave, podataka općine Gradec i Ministarstva poljoprivrede za potrebe izrade Programa i nalazi se u PRILOGU KKP-2 dok je njen umanjeni prikaz vidljiv na slici 3.

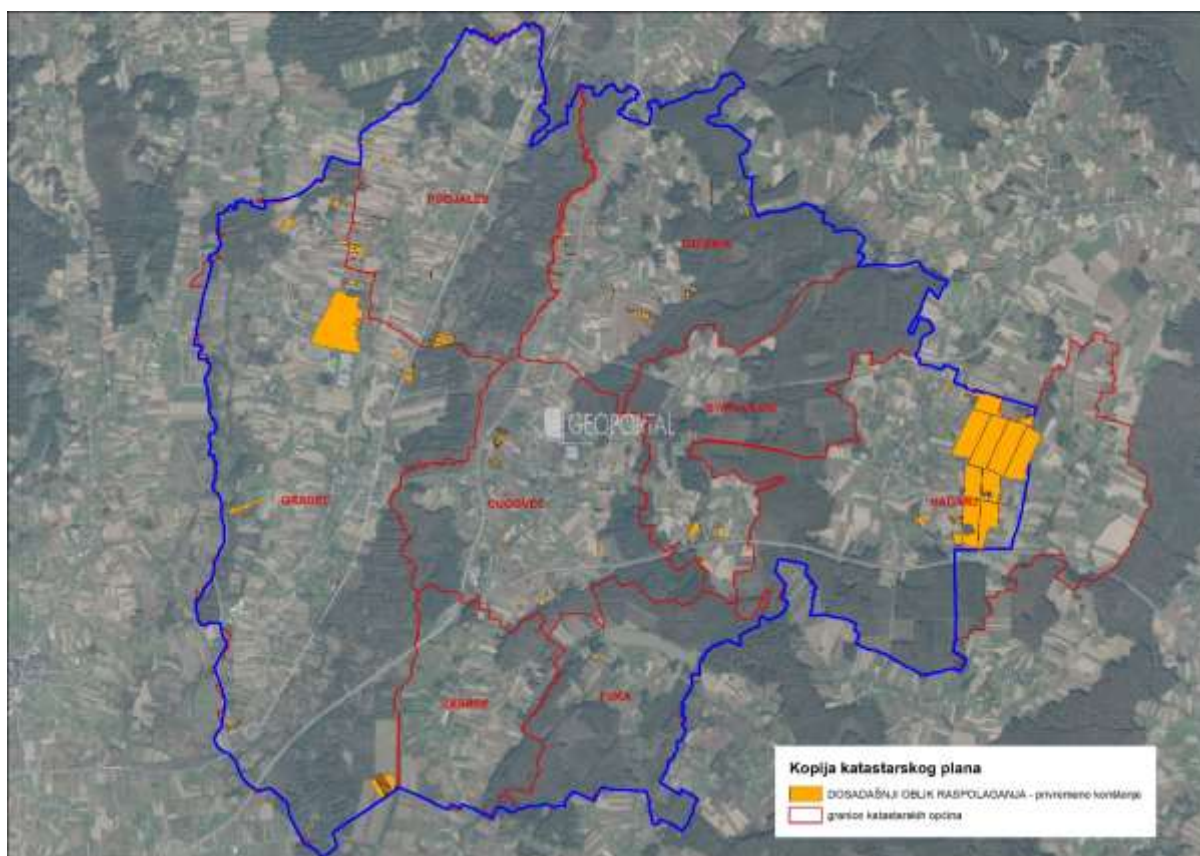

Slika 3: Prikaz dosadašnjeg raspolaganja poljoprivrednim zemljištem u vlasništvu RH
Izvor: Državna geodetska uprava, općina Gradec, Ministarstvo poljoprivrede - obrada autora

5. POVRŠINE ODREĐENE ZA ZAKUP

Na području općine Gradec za zakup poljoprivrednog zemljišta određeno je 549,5320 hektara.

Popis svih katastarskih čestica poljoprivrednog zemljišta u vlasništvu RH određenih za davanje u zakup nalazi se u PRILOGU 1.

Kopija katastarskog plana sa prikazom svih katastarskih čestica poljoprivrednog zemljišta u vlasništvu RH koje su određene za davanje u zakup, sa podlogom digitalne ortofoto karte općine Gradec izrađena je prema službeno dostavljenim podacima Državne geodetske uprave, podataka općine Gradec i Ministarstva poljoprivrede za potrebe izrade Programa i nalazi se u PRILOGU KKP-3 dok je njen umanjeni prikaz vidljiv na slici 4.

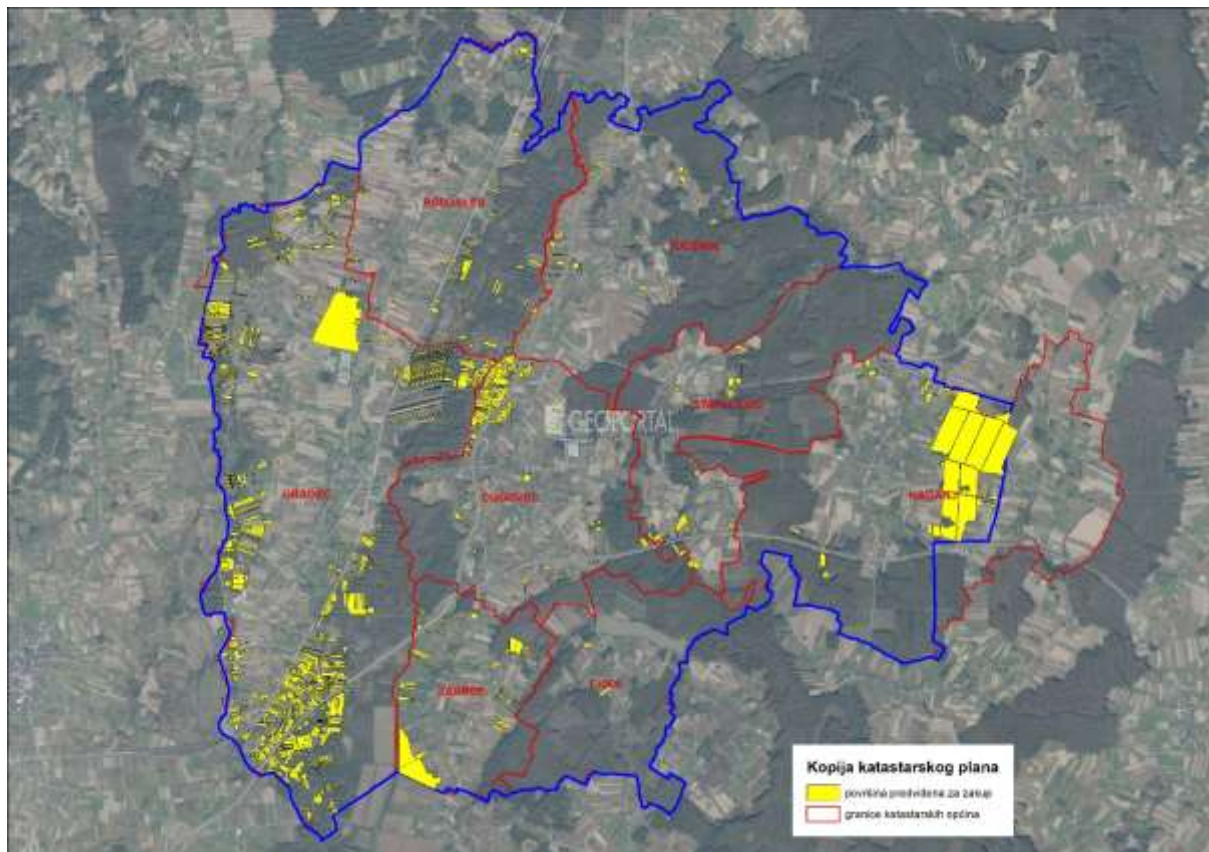

Slika 4: Površine određene za davanje u zakup
Izvor: Državna geodetska uprava, općina Gradec - obrada autora

T-4 Poljoprivredno zemljište određeno za zakup prema katastarskim općinama

NAZIV KATASTARSKE OPĆINE	Površina (ha)
CUGOVEC	47,5950
FUKA	1,2973
GRADEC	280,3484
HAGANJ	147,3406
PODJALES	16,3166
STARI GLOG	10,1845
TUČENIK	9,6881
ZABRĐE	36,7615
Ukupno	549,5320

6. POVRŠINE ODREĐENE ZA PRODAJU

Na području općine Gradec za prodaju poljoprivrednog zemljišta određeno je 51,3825 hektara.

Popis svih katastarskih čestica poljoprivrednog zemljišta u vlasništvu RH određenih za prodaju nalazi se u PRILOGU 1.

Kopija katastarskog plana sa prikazom svih katastarskih čestica poljoprivrednog zemljišta u vlasništvu RH koje su određene za prodaju, sa podlogom digitalne ortofoto karte općine Gradec izrađena je prema službeno dostavljenim podacima Državne geodetske uprave, podataka općine Gradec i Ministarstva poljoprivrede za potrebe izrade Programa i nalazi se u PRILOGU KKP-4 dok je njen umanjeni prikaz vidljiv na slici 5.

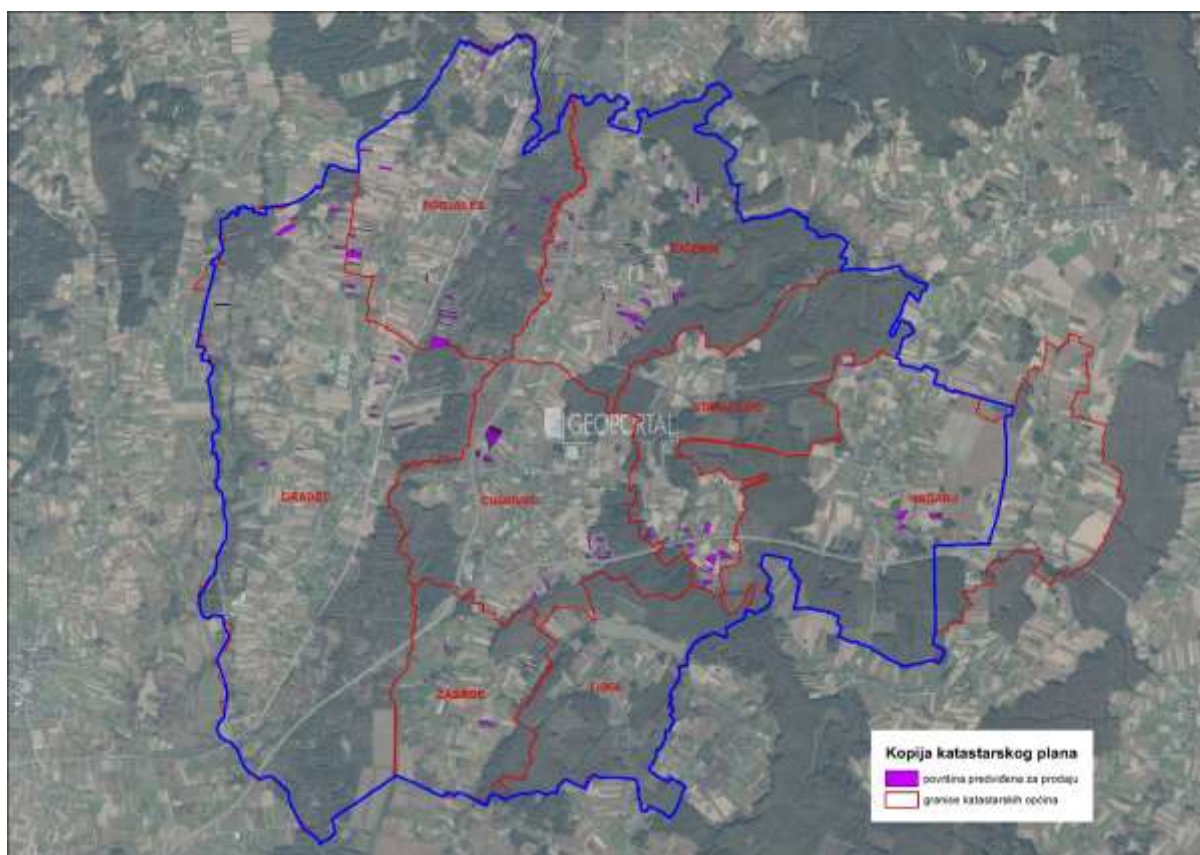

Slika 5: Površine određene za prodaju, Izvor: Državna geodetska uprava, općina Gradec - obrada autora

7. POVRŠINE ODREĐENE ZA POVRAT

U dopisu Ureda državne uprave u Zagrebačkoj županiji (KLASA: 034-04/18-12/46, URBROJ: 238-05/06-18-02) od 03. rujna 2018. navedeno je da su postupci rješavanja po zahtjevima za oduzetu imovinu sukladno Zakonu o naknadi za imovinu za vrijeme jugoslavenske komunističke vladavine, uključujući i postupke identifikacije čestica još uvijek u tijeku. Da bi se mogli iznijeti točni podaci o vrsti zemljišta i površinama za koje je tražen povrat ili naknada u zamjenskom zemljištu, potrebno je u cijelosti utvrditi činjenično stanje, izvesti sve potrebne dokaze i okončati postupke rješanjem. Također, ne može se isključiti niti pristizanje novih zahtjeva odnosno preciznije ili dopuna podnesenih zahtjeva kao i to da se određeni broj povrata nalazi povodom žalbe ili tužbe na rješavanju kod Ministarstva pravosuđa ili na Upravnom sudu stoga uvidom u iste nije moguće izvršiti provjeru za koje nekretnine je pokrenut postupak povrata. Pregledom gradiva kod ove Službe, Ispostava Vrbovec dostavila je u prilogu dopisa popis čestica za koje je podnesen zahtjev za povrat temeljem odredaba Zakona o naknadi za imovinu oduzetu za vrijeme jugoslavenske komunističke vladavine i u pogledu kojih je postupak još u tijeku.

Pregledom dostavljenih čestica utvrđeno je da je otprilike 74 hektara poljoprivredno zemljište te je sukladno tome u Programu za povrat predviđeno 76,7227 ha.

Popis svih katastarskih čestica poljoprivrednog zemljišta u vlasništvu RH određenih za povrat nalazi se u PRILOGU 1.

Kopija katastarskog plana sa prikazom svih katastarskih čestica poljoprivrednog zemljišta u vlasništvu RH koje su određene za povrat, sa podlogom digitalne ortofoto karte općine Gradec izrađena je prema službeno dostavljenim podacima Državne geodetske uprave, podataka općine Gradec i Ministarstva poljoprivrede za potrebe izrade Programa i nalazi se u PRILOGU KKP-5 dok je njen umanjeni prikaz vidljiv na slici 6.

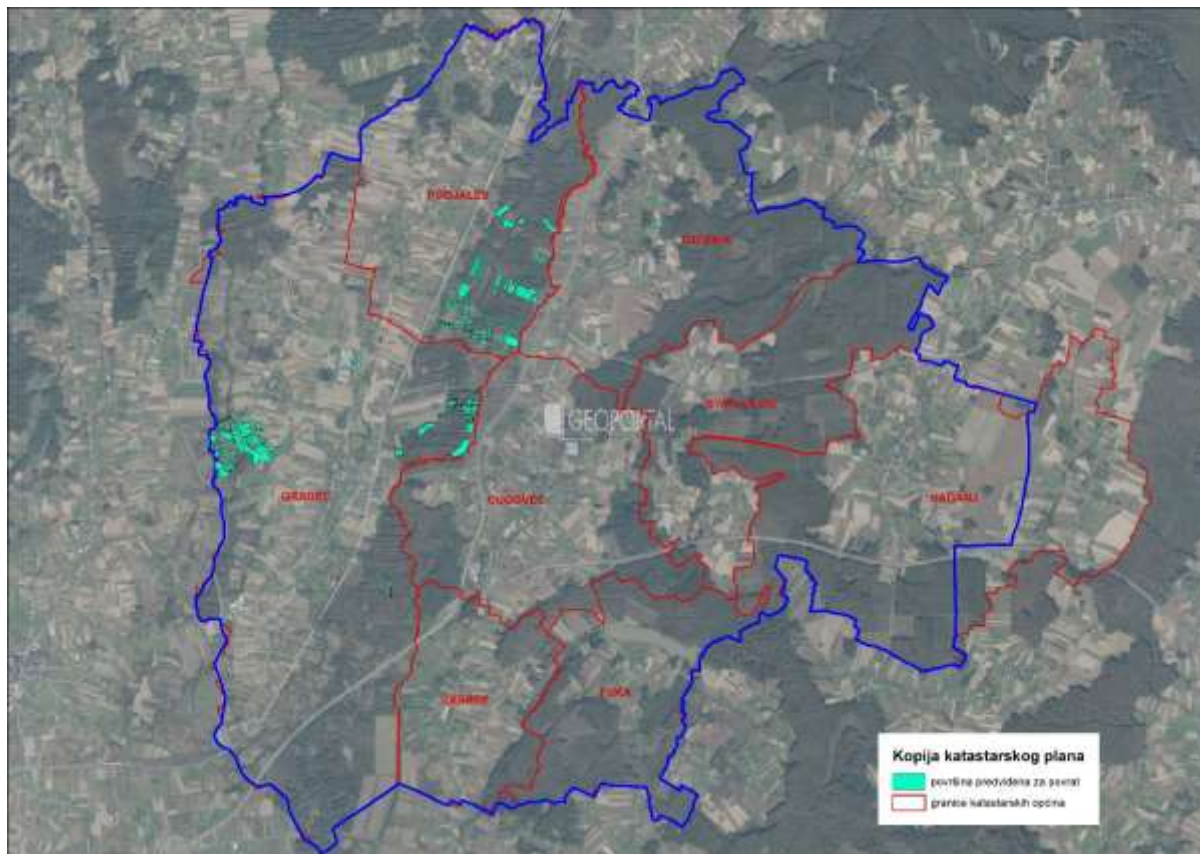

Slika 6: Površine određene za povrat

Izvor: Državna geodetska uprava, Ured državne uprave - obrada autora

8. POVRŠINE ODREĐENE ZA ZAKUP ZA RIBNJAKE

Na području općine Gradec ne postoje površine poljoprivrednog zemljišta u vlasništvu Republike Hrvatske određene za zakup za ribnjake.

9. POVRŠINE ODREĐENE ZA ZAKUP ZAJEDNIČKIH PAŠNJAKA

Na području općine Gradec ne postoje površine poljoprivrednog zemljišta u vlasništvu Republike Hrvatske određene za zakup zajedničkih pašnjaka.

10. POVRŠINE ODREĐENE ZA OSTALE NAMJENE

Na području općine Gradec ne postoje površine poljoprivrednog zemljišta u vlasništvu Republike Hrvatske određene za ostale nepoljoprivredne namjene.

PRILOZI:

1. Dokumentacija sukladno Pravilniku o dokumentaciji potrebnoj za donošenje Programa raspolaganja poljoprivrednim zemljištem u vlasništvu RH (NN 98/2022):

- Kopija katastarskog plana,
- Zemljišnoknjižni izvadci, Posjedovni listovi,
- Uvjerenje Upravnog tijela županije, odnosno Grada Zagreba, nadležnog za prostorno uređenje da li se predmetne čestice nalaze izvan granica građevinskog područja,
- Očitovanje tijela regionalne samouprave, odnosno Grada Zagreba o površini koju je potrebno osigurati kao nadoknadu za oduzetu imovinu,
- Uvjerenje Hrvatskih šuma d.o.o.,
- Očitovanje Hrvatskih voda,
- Uvjerenje Upravnog tijela županije, odnosno Grada Zagreba, nadležnog za prostorno uređenje da li su predmetne čestice u obuhvatu postojećeg i/ili planiranog sustava javnog navodnjavanja,
- Očitovanje Hrvatskog centra za razminiranje,
- ~~– Mišljenje nadležnog tijela za zaštitu okoliša o potrebi provedbe strateške procjene utjecaja na okoliš,~~

2. Popis priloga iz detaljne razrade Programa

1. PRILOG 1 : Popis katastarskih čestica poljoprivrednog zemljišta u vlasništvu RH po katastarskim općinama.
2. PRILOG KKP-1: Kopija katastarskog plana - poljoprivredno zemljište u vlasništvu RH za općinu Gradec
3. PRILOG KKP-2: Kopija katastarskog plana - dosadašnje raspolaganje poljoprivrednim zemljištem u vlasništvu RH za općinu Gradec
4. PRILOG KKP-3: Kopija katastarskog plana - površine određene za zakup za općinu Gradec
5. PRILOG KKP-4: Kopija katastarskog plana – površine određene za prodaju za općinu Gradec
6. PRILOG KKP-5: Kopija katastarskog plana – površine određene za povrat za općinu Gradec
7. PRILOG KOPIJE KATASTARSKOG PLANA – PK u digitalnom obliku s označenim oblicima raspolaganja